

430/13
 Erich Kästner Schule
 Pausenhof

PLANVERTEILER			
Planname	Datum	Gezeichnet	Geprüft
1	17.05.20	17.05.20	17.05.20
2	23.04.20	18.05.20	05.05.20
3	09.07.20	15.01.21	
4	28.05.17		05.12.19

ZEICHENERKLÄRUNG

- Stahlbeton / Beton
- Mauerwerk
- Fertigteile
- Bestand

Legende:

- OK = Oberkante
- UK = Unterkante
- UZ = Untergang
- BRH = Brüstungshöhe i. Ok FFB
- AUFH = Aufkantung i. F. FFB
- FFB = Fertigfußboden
- RFB = Rauhfußboden
- K = Kante
- AK = Aufkantung
- RD = Rändelkante
- AD = Abgehängte Decke
- BP = Bodenplatte
- DP = Deckplatte
- W.D., W.S., W.A. = Wanddurchbruch
- Sch. = Schalleinsparung
- DD, DS, Da = Deckendurchbruch
- Sch. = Schalleinsparung

Planverteilung:

1	21.07.2020	17
1	17.07.2020	18
1	08.05.2020	19

Projekt: Erweiterung und Umbau Bauteil "G" der Erich Kästner Schule Kronau für eine Schulmensa

Architekt: niemann ARCHITECTUR

Standort: Am Dornhübel 11 75228 Kottbusch

Maßstab: 1:50

Blatt: A0

Titel: Grundriss EG Mensa Bauteil "G"

Scale: 1:50

Date: 600-Werkplanung 2020-10-26.dwg

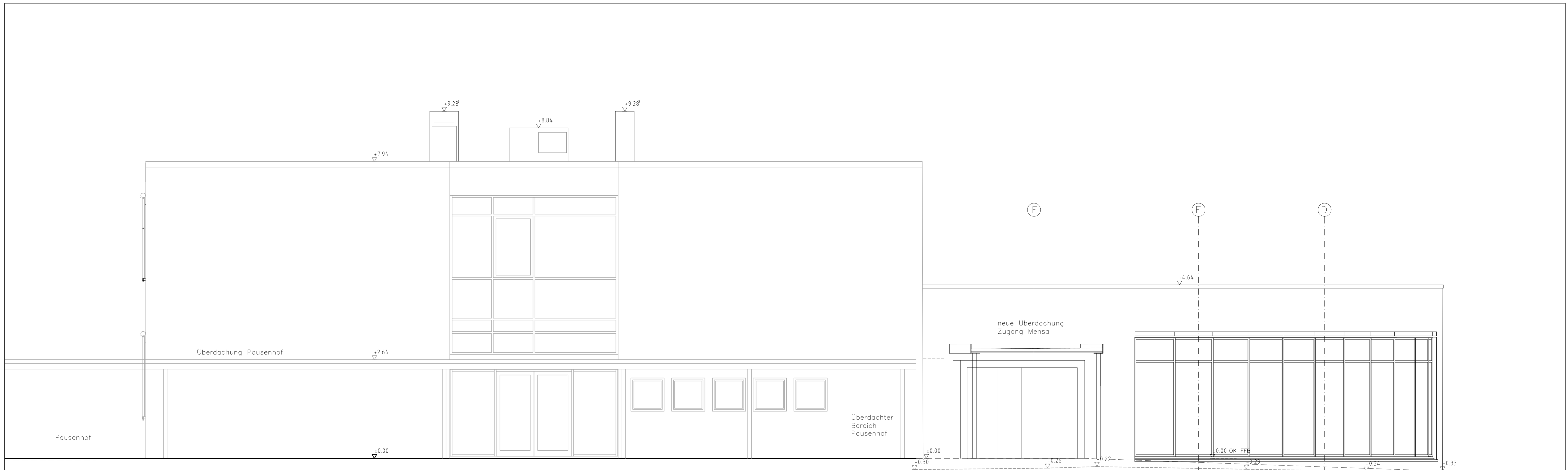

Bauteil "G"

Ansicht von Osten



Ansicht von Süden

PLANVERTEILER									
Planindex	Sonderingenieur					Gewerk/Firma			
	Stahl / Tragwerkteil	Gewerk	HLS	Elektr.	Sanitär/Pl.	Sanitär/Pl.	Sanitär/Pl.	Sanitär/Pl.	Sanitär/Pl.
i									
h									
g									
f	29.01.20	15.01.20						08.05.20	
e									
d									
c	08.05.19								
b									
a	14.01.19								

ZEICHENERKLÄRUNG		Werkplanung g 07.02.2020 mm Werkplanung f 15.01.2020 mm Werkplanung e 08.05.2019 mm	
<ul style="list-style-type: none"> Stahlbeton / Beton Mauerwerk Fertigteil Bestand 	<ul style="list-style-type: none"> OK = Oberkante UK = Unterkante UZ = Unterzug BRH = Brüstungshöhe u. OK RFB AUFK = Aufkantung ü. = K RFB FFB = Fertigfußboden RFB = Rohfußboden IK = Innenkante AK = Außenkante RD = Rohdecke AD = Abgehängte Decke BP = Bodenplatte DP = Deckenplatte ⊕ = Fertigtrenn ⊖ = Rotkoten 	Bauherr: Gemeinde Kronau Kirtlicher Straße 2 76709 Kronau	
WD, WS, WA = Wanddurchbruch, -Schlitz, -Ausparung DD, DS, DA = Deckendurchbruch, -Schlitz, -Ausparung		Projekt: Erweiterung und Umbau Bauteil "G" der Erich Kästner Schule Kronau für eine Schulmensa Am Steinhölzle 11 76228 Karlsruhe niemann Architekten Tel: 07231 3147719 Fax: 07231 3147712 Baugröße: A1 Maßstab: 1:50 Bezeichnung: Ansicht von Osten Layout: 12 CAD-Namen: 606-Werkplanung-2021-03-29.dwg	

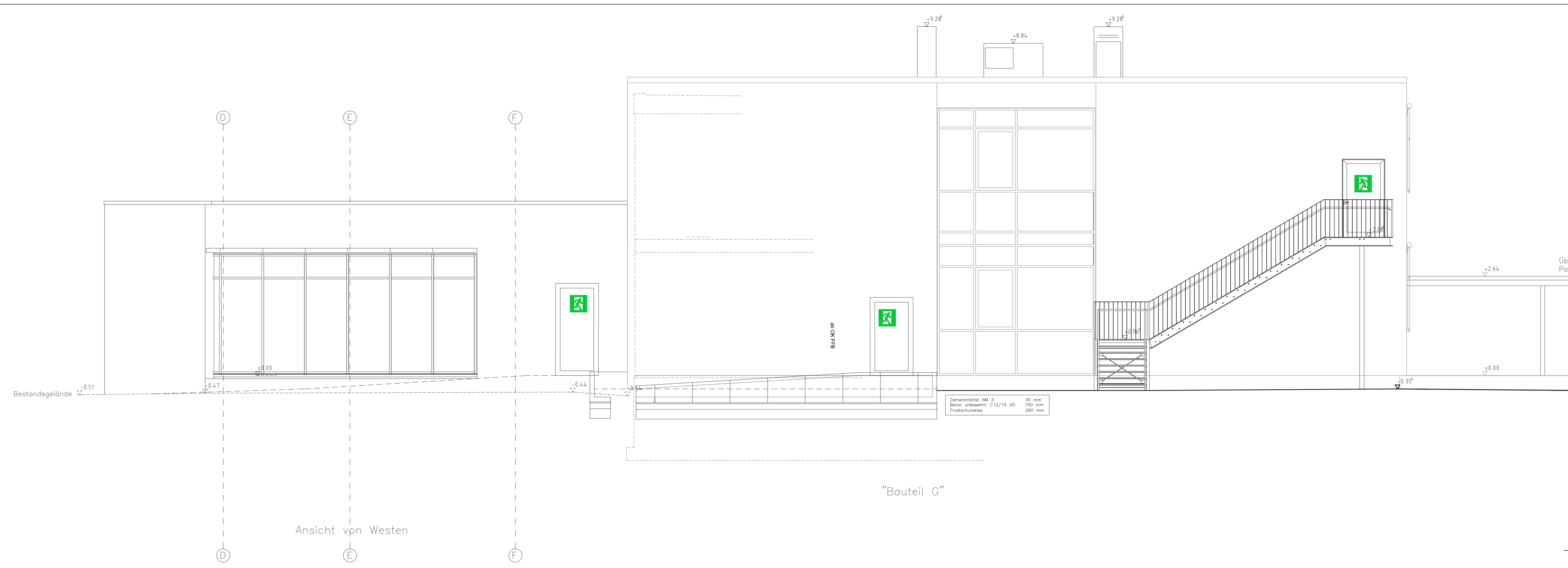

Ansicht von Westen

"Bauteil G"



Ansicht von Norden

PLANVERTEILER										
Planindex	Sonderingenieur					Gewerk/Firma				
	Stahl / Tragwerkteil	Gewerk	H.E.S.	Elektr.	Bauphysik	Grundlagenebene	Neubau / F. / Nachtr.			
i										
h										
g										
f	29.01.20	15.01.20					08.05.20			
e										
d										
c										
b										
a										

ZEICHENERKLÄRUNG		Werkplanung	
	Stahlbeton / Beton	g	07.02.2020
	Mauerwerk	f	15.01.2020
	Fertigteil	g	18.01.2019
	Bestand	g	08.05.19
		b	14.01.19

OK	= Oberkante		
UK	= Unterkante		
UZ	= Unterzug		
BRH	= Brüstungshöhe u. OK RFB		
FFB	= Fertigfußboden		
AUFK	= Aufkantung ü. = K RFB		
RFB	= Fertigfußboden		
AK	= Außenkante		
RD	= Rohdecke		
AD	= Abgehängte Decke		
BP	= Bodenplatte		
DP	= Deckenplatte		
⚡	= Fertigtrenn		
⚡	= Rotkoten		

WD, WS, WA	= Wandsdurchbruch, -Schlitz, -Ausparung		
DD, DS, DA	= Deckendurchbruch, -Schlitz, -Ausparung		

Werkplanung	g	07.02.2020	mm
Werkplanung	f	15.01.2020	mm
Werkplanung	g	18.01.2019	mm
Bauherr:	Gemeinde Kronau Kirrlacher Straße 2 76709 Kronau		
Projekt:	Erweiterung und Umbau Bauteil "G" der Erich Kästner Schule Kronau für eine Schul- mensa	Am Steinhäusle 11 76228 Karlsruhe www.niemann-architekten.de Info@niemann-architekten.de 07233 3014770	niemann Architekten
Baugröße:	A1	Maßstab:	1:50
Bezeichnung:	Ansicht von Westen Ansicht von Norden	Layout:	13
CAD-Namen:	606-Werkplanung-2021-03-29.dwg		