

PLANVERTEILER		Schrägenraum		Gesamt Flur	
Blatt	Datum / Foliennummer	Blatt	Datum / Foliennummer	Blatt	Datum / Foliennummer
1	20.01.2023	1	20.01.2023	1	20.01.2023
2	20.01.2023	2	20.01.2023	2	20.01.2023
3	20.01.2023	3	20.01.2023	3	20.01.2023
4	20.01.2023	4	20.01.2023	4	20.01.2023
5	20.01.2023	5	20.01.2023	5	20.01.2023
6	20.01.2023	6	20.01.2023	6	20.01.2023
7	20.01.2023	7	20.01.2023	7	20.01.2023
8	20.01.2023	8	20.01.2023	8	20.01.2023
9	20.01.2023	9	20.01.2023	9	20.01.2023
10	20.01.2023	10	20.01.2023	10	20.01.2023

**ZEICHENERKLÄRUNG**

Stahlbeton / Beton	OK = Deckung	U = Umklekabine
Mauerwerk	UZ = Unterzug	BH = Bodenplatte u. OK RFB
Fertigteil	AUK = Aufkantung u. K RFB	FB = Fertigfußboden
Bestand	RFB = Rohfußboden	K = Einbauleuchte
	KL = Einbauleuchte	AK = Außenkante
	AD = Außenkante	AP = Abgehängte Decke
	AP = Abgehängte Decke	BP = Bodenplatte
	BP = Bodenplatte	DB = Dachstuhl
	DB = Dachstuhl	FS = Fensterelement
	FS = Fensterelement	RS = Rollläden
	RS = Rollläden	

WD, VS, VA = Wanddurchbruch  
 -Schalt-, -Ausparung  
 OD, OS, SA = Bodenwurzeln  
 -Schalt-, -Ausparung

Projekt: Gemeinde Kronau, Kirscher Straße 2, 76759 Kronau  
 Auftraggeber: An der Imbule 11, 76229 Kronau  
 Auftraggeber: Bauleit. GP der Stadt Kronau, Schule Kronau für eine Schulmensa  
 Maßstab: A0, 1:50  
 Blatt: 04  
 Datum: 27.01.2023  
 Zeichner: niemann  
 Gezeichnet: niemann  
 Geprüft: niemann  
 Freigegeben: niemann  
 Datum: 27.01.2023

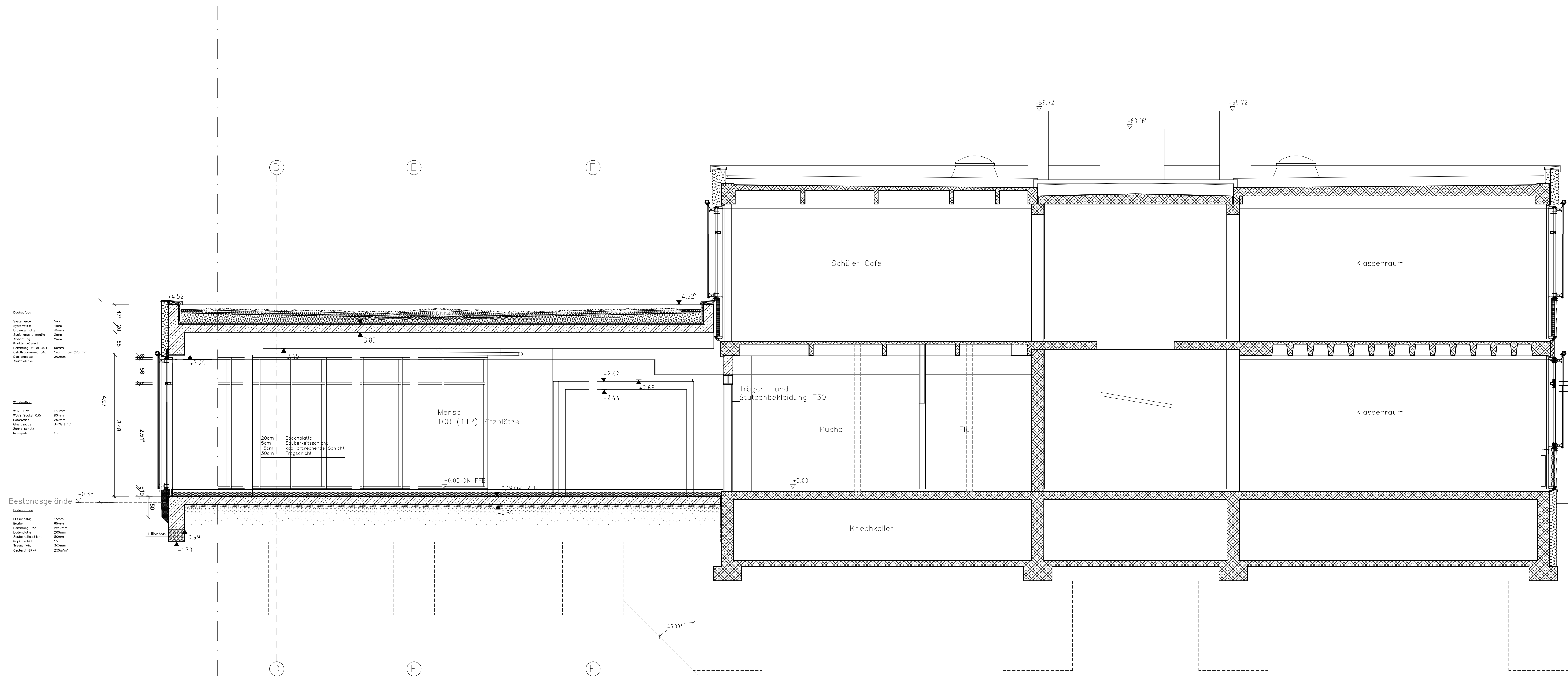

**Dachstuhl**

Spezialwolle	5-7mm
Spezialflur	4mm
Spezialwolle	20mm
Spezialschutzmatte	2mm
Abdichtung	2mm
Punktschalung	100mm bis 270 mm
Deckenschicht 040	100mm bis 270 mm
Deckenschicht	200mm
Auskleidung	

**Wandbau**

MDF 035	160mm
MDF Spezial 035	80mm
Betonwerk	200mm
Deckenschicht	6-8mm 1.1
Sonnenenschutz	15mm
innenputz	

**Bestandsgelände**

Fliesenbelag	15mm
Erdreich	40mm
Stärkung 030	200mm
Bestandsplatte	200mm
Spezialdeckplatte	30mm
Kapitellmörtel	10mm
Tropfenmatte	20mm
Geotextil GFK	250g/m²

Schnitt B-B

"Bauteil G"

PLANVERTEILER									
Planindex	Sonderingenieur					Gewerk/Firma			
	Stahl / Tragenbau	Gewerk	HEB	Elektr.	Bauphysik	Gerüstbau	Verbau	Verbau	Verbau
i									
h									
g									
f	25.01.20	15.01.20					04.05.20		
e									
d									
c	08.05.19								
b									
a	14.01.19								

ZEICHENERKLÄRUNG		Werkplanung Dachbegrenzung	
	Stahlbeton / Beton	OK	= Oberkante
	Mauerwerk	UK	= Unterkante
	Fertigteil	UZ	= Unterzug
	Bestand	BRH	= Brüstungshöhe u. OK RFB
		AUFK	= Aufkantung ü. = K RFB
		FFB	= Fertigfußboden
		RFB	= Rohfußboden
		IK	= Innenkante
		AK	= Außenkante
		RD	= Rohdecke
		AD	= Abgehängte Decke
		BP	= Bodenplatte
		DP	= Deckenplatte
		FK	= Fertigtönen
		RT	= Rotkoten

WD, WS, WA = Wanddurchbruch, -Schlitz, -Ausparung	DD, DS, DA = Deckendurchbruch, -Schlitz, -Ausparung	Projekt: Erweiterung und Umbau Bauteil "G" der Erich Kästner Schule Kronau für eine Schul- mensa	Am Steinhäusle 11 76228 Karlsruhe Telefon: 07231 3810710 Fax: 07231 3810712
Bauherr: Gemeinde Kronau Kirtlicher Straße 2 76709 Kronau		Baugröße: A1	Maßstab: 1:50
Bezeichnung: Schnitt B-B		Layout: 06	CAD-Namen: 606-Werkplanung-2020-07-27.dwg

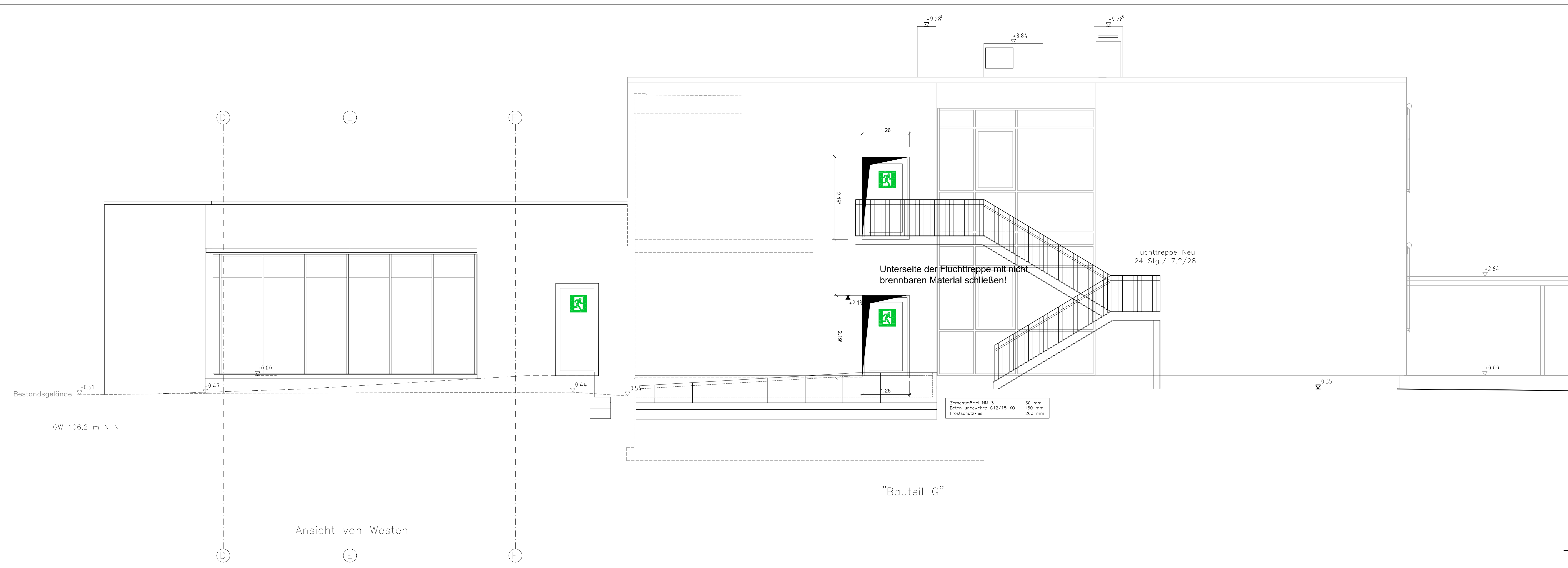

PLANVERTEILER		Sonderingenieur		Gewerk/Firma	
Planindex	Datum / Tag	Gezeichnet	HEB	Eintrag	Bearbeitung
i					
h					
g					
f	29.01.20	15.01.20			08.05.20
e					
d					
c	08.05.19				
b					
a	14.01.19				

ZEICHENERKLÄRUNG		Werkplanung	
<input type="checkbox"/> Stahlbeton / Beton	OK = Oberkante UK = Unterkante UZ = Unterzug BRH = Brüstungshöhe u. OK RFB AUFK = Aufkantung ü. = K RFB FFB = Fertigfußboden RFB = Rostfußboden IK = Innenkante AK = Außenkante RD = Rohdecke AD = Abgehängte Decke BP = Bodenplatte DP = Deckenplatte F = Fertigtrenn R = Rotkoten	g	07.02.2020
<input type="checkbox"/> Mauerwerk		f	15.01.2020
<input type="checkbox"/> Fertigteil		g	18.01.2019
WD, WS, WA = Wanddurchbruch, -Schlitz, -Ausparung DD, DS, DA = Deckendurchbruch, -Schlitz, -Ausparung		h	08.05.20
		i	
		j	
		k	
		l	
		m	
		n	
		o	
		p	
		q	
		r	
		s	
		t	
		u	
		v	
		w	
		x	
		y	
		z	

Bauherr: Gemeinde Kronau  
 Kirrlacher Straße 2  
 76709 Kronau  
 Projekt: Erweiterung und Umbau Bauteil "G" der Erich Kästner Schule Kronau für eine Schulmensa  
 Am Steinhäusle 11 76228 Karlsruhe  
 niemann Architekten  
 Telefon: 07231 914719  
 Fax: 07231 914712  
 Bezeichnung: Ansicht von Westen  
 Ansicht von Norden  
 Maßstab: 1:50  
 Layout: 13  
 CAD-Namen: 606-Werkplanung-2020-07-27.dwg

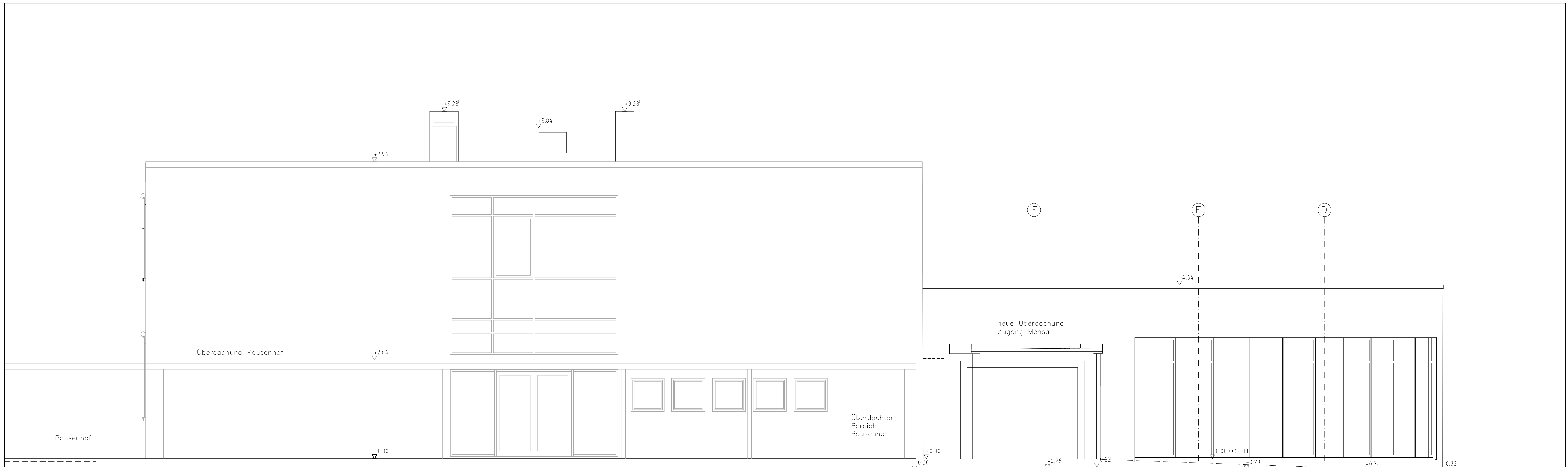

Bauteil "G"

Ansicht von Osten



Ansicht von Süden

PLANVERTEILER										
Planindex	Sonderingenieur					Gewerk/Firma				
	Stahl / Tragetisch	Gewerk	HELS	Elektr.	Bauphysik	Grundlagengestaltung	Neubaubau			
i										
h										
g										
f	25.01.20	15.01.20					08.05.20			
e										
d										
c	08.05.19									
b										
a	14.01.19									

ZEICHENERKLÄRUNG		Werkplanung	
	Stahlbeton / Beton	g	07.02.2020
	Mauerwerk	f	15.01.2020
	Fertigteil	e	08.05.2019
	Bestand		
WD, WS, WA = Wandsdurchbruch, -Schlitz, -Ausparung	OK = Oberkante		
DD, DS, DA = Deckendurchbruch, -Schlitz, -Ausparung	UK = Unterkante		
	UZ = Unterzug		
	BRH = Brüstungshöhe u. OK RFB		
	AUFK = Aufkantung ü. = K RFB		
	FFB = Fertigfußboden		
	RFB = Rofußboden		
	IK = Innenkante		
	AK = Außenkante		
	RD = Rohdecke		
	AD = Abgehängte Decke		
	BP = Bodenplatte		
	DP = Deckenplatte		
	FK = Fertigtrenn		
	RT = Rotkoten		

Gemeinde Kronau Kirrlacher Straße 2 76709 Kronau		Am Steinhäusle 11 76228 Karlsruhe	
Projekt: Erweiterung und Umbau Bauteil "G" der Erich Kästner Schule Kronau für eine Schul- mensa		Architekt: niemann Architekten	
Bezeichnung: Ansicht von Osten Ansicht von Süden		Maßstab: 1:50	
Layout: 12		CAD-Namen: 606-Werkplanung-2020-07-27.dwg	